

## Liebe Kolleginnen und Kollegen,

in Zeiten, da Implantate, Vollkeramik und CAD CAM im Vordergrund stehen, kommt die Funktion oft zu kurz. Aber nur ein durch Funktion abgestimmter Zahnersatz führt auch zu funktionell richtiger Ästhetik und trägt somit zur langfristigen Zufriedenheit unserer Patienten bei.

Das CDE startet deshalb ein neue Funktionskursreihe. Dieser Kurszyklus ist unterteilt in vier Blöcke und soll Zahnärzten und Ihren Teams sowie Zahntechnikern die Wechselwirkung von Systemkomponenten, Befund, klinischer Diagnostik, Ersttherapie und die Überführung einer stabilen Vorbehandlung in eine prothetische Versorgung zeigen.

Während der Kurse Funktion B, C und D (max. 25 Teilnehmer) wird theoretisches Wissen vermittelt und durch praktische Übungen vertieft.

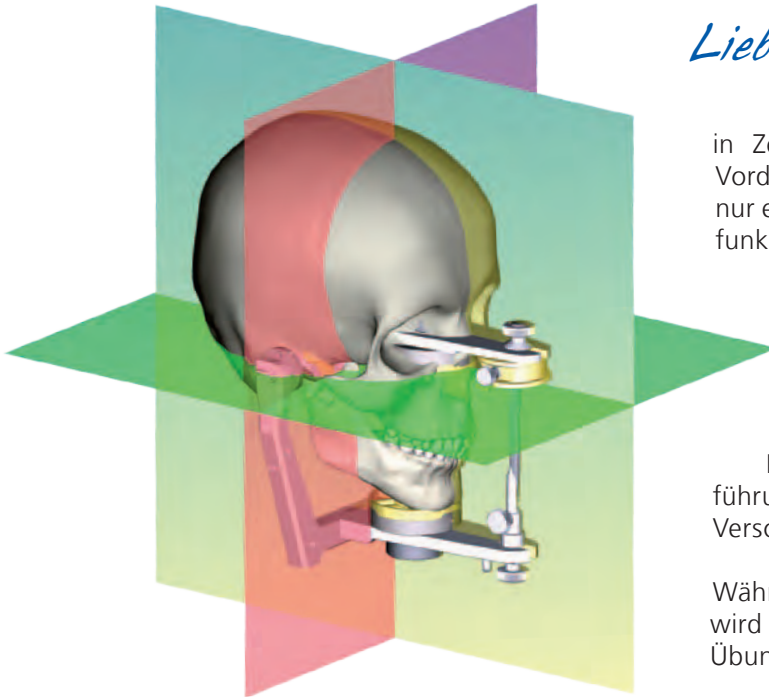

CDE 09.F1

### Kurs FUNKTION A Demonstration und praktische Übungen

**Freitag, der 16.10.2009 9 - 18 Uhr**

Gebühr: 90,00 € \* inkl. MwSt.

**19**

Fortbildungspunkte nach  
BZÄK/DGZMK

Das präzise Arbeiten mit dem modular aufgebauten SAM-System gewährleistet den sofortigen Erfolg in der täglichen Praxisarbeit. Die Vortragenden zeigen das Zusammenspiel von Transferbogen, Artikulator und den Komponenten im SAM-System.

Die Teilnehmer üben die Handhabung des neuen anatomischen Porion orientierten Transferbogens. Die richtige Handhabung ist die Grundlage für die schädelgerechte Übertragung des Oberkiefers. Die Zuordnung des Unterkiefers im Bezug zum Oberkiefer ist dann die korrekte Simulation der Okklusion und Artikulation.

Das vermittelte Basiswissen bildet die Grundlage für die folgenden Aufbaukurse.

  
Die Leitsätze der Bundeszahn-  
ärztekammer zur Zahnärztlichen  
Fortbildung werden anerkannt.

\*Mittagessen und Cafébuffet enthalten

Referenten:



#### Prof. Dr. Carl G. Wirth

1933 geboren in Montreal, Canada • 1955 American University, Washington, DC • 1957 Houghton College, Houghton, NY • 1958 McGill University, Montreal, Canada. • 1962 DDS degree • seit 1962 praktiziert er bis heute in verschiedenen Staaten der USA • 1968 - 71 Assistant Professor, University of Kentucky • 1972 - 74 Assistant Professor, Medical College of Virginia, Division of Occlusion • 1974 - 76 Associate Professor, University of Florida • 1976 - 80 Associate Professor, Oral Roberts University • 1980 - 82 Professor, Oral Roberts University, • 1977 - 82 Guest Lecturer, Oklahoma College of Osteopathic Medicine/Surgery • 1996 - 2005 Adjunct Professor, Marquette University, Milwaukee, Wisconsin • 1997 - 2005 Guest Lecturer, University of Florida, Gainesville, Florida • 2005 - Present Adjunct Professor, Baylor College of Dentistry, Dallas Texas



#### Dr. Peter Genée, ZA

1994 Ausbildung zum Zahntechniker • 1998 Wehrdienst: Zahnarztgruppe Hannover Aussenstelle Braunschweig • 1999 Studium der Zahnmedizin an der Christian-Albrechts-Universität zu Kiel • 2005 • Assistenzzahnarzt Universitätsklinik Kiel Abteilung für Prothetik und Werkstoffkunde bei Prof. Dr. M. Kern • 2006 Promotion • 2005 Assistenzzahnarzt in der Praxis Drs. Fischer, Braunschweig • seit Juni 2006 niedergelassen in der Praxis Dr. Maaz und Partner, Braunschweig

Bitte Kontakt an Angelika Schubert-Henke

Center of Dental Education GmbH

★ ★ ★ ★ ★

Wissenschaftliche Fortbildungs- und Forschungsgesellschaft

Fußbergstraße 1 ★ 82131 Gauting ★ Germany  
Tel.: +49/89/800654-60 ★ Fax: +49/89/800654-69  
mail@cde-info.de

## ANMELDUNG

**(pro Teilnehmer / Kurs bitte ein Anmeldeformular in Druckbuchstaben ausfüllen)**

Ich melde mich verbindlich für eine der umseitig beschriebenen Kurse im CDE, Fußbergstraße 1, 82131 Gauting an:

CDE	0	9	F	1
-----	---	---	---	---

Kursnummer

Titel Name / Vorname

Praxis/Labor

PLZ Ort Strasse Nr.

Vorwahl Telefon Telefax

Email WEB-Adresse

Ausgefülltes PDF  
per Email versenden

Nach erfolgter Anmeldung erhalten Sie eine Bestätigung. Wir weisen jedoch darauf hin, dass die Kursanmeldung erst nach vollständiger Bezahlung / Eingang der Kursgebühr auf unser Konto gültig wird. Es gelten unsere AGB.

### Einzugsermächtigung

Hiermit erteile ich dem CDE GmbH eine **einmalige Einzugsermächtigung** für Kursgebühr für oben benannten Kurs:

<input type="text"/>	<input type="text"/>
Kontoinhaber	Kontonummer
<input type="text"/>	<input type="text"/>
Kreditinstitut	Bankleitzahl
<input type="text"/>	<input type="text"/>
Datum	Unterschrift

### Allgemeine Geschäftsbedingungen

- Die Anmeldung zu einem Kurs kann nur schriftlich unter Angabe des Kursthemas und des Referentennamens erfolgen. Nach dem Eingang der Kursanmeldung erhält der Teilnehmer eine schriftliche Bestätigung, bis spätestens zwei Wochen vor Kurstermin.
- Die Kursgebühr ist durch eine einmalige Einzugsermächtigung zu entrichten. Die Kursgebühr wird frühestens 2 Wochen vor Kursbeginn durch die CDE GmbH von dem angegebenen Bankkonto abgebucht. Der Teilnehmer erhält am Tag der Veranstaltung eine Rechnung in Höhe der Kursgebühr.
- In der Kursgebühr sind die Kosten für das Catering und die Getränke enthalten.
- Bei Stornierung der Anmeldung durch den Teilnehmer von einem durch die CDE GmbH bestätigten Kurs bis zu vier Wochen vor Kursbeginn erfolgt eine Rückzahlung abzüglich einer Verwaltungsgebühr von 25 Euro.
- Bei Stornierung der Anmeldung bis 5 Tage vor Kursbeginn sind 30% der Kursgebühr und bis 2 Tage vor Kursbeginn 80% der Kursgebühr zu entrichten. Der Kursplatz kann jedoch nach Absprache mit der CDE GmbH auf einen anderen Teilnehmer übertragen werden. Bei Nichterscheinen des Teilnehmers und ohne die CDE GmbH vorher in Kenntnis gesetzt zu haben, ist die gesamte Kursgebühr zu entrichten.
- Die CDE GmbH ist berechtigt, einen Kurs aus wichtigem Grund, z.B. bei Erkrankung des Referenten oder bei zu geringer Teilnehmerzahl abzusagen. Der Teilnehmer wird unter der von ihm angegebenen Adresse darüber informiert. Die CDE GmbH haftet nicht für Schäden, die auf Grund von Kursabsagen entstehen. Bezahlte Kursgebühren werden ohne Abzug erstattet.
- Bild- und Tonaufnahmen der Kurse sind nur mit vorheriger ausdrücklicher Genehmigung des Referenten und der CDE GmbH gestattet.
- Die Anmeldeinformationen werden elektronisch gemäß den Datenschutzbestimmungen gespeichert. Eine Weitergabe an Dritte erfolgt nicht.
- Die Teilnehmer erhalten nach Ende eines Kurses eine Teilnahmebestätigung.
- Diese Allgemeinen Geschäftsbedingungen gelten für alle CDE Kurse die im Center of Dental Education abgehalten werden. Es gilt deutsches Recht. Gerichtsstand ist München..

Kontakt: Angelika Schubert-Henke

Center of Dental Education GmbH  
★ ★ ★ ★ ★

Wissenschaftliche Fortbildungs-  
und Forschungsgesellschaft

Fußbergstrasse 1  
82131 Gauting  
Germany

Tel.: +49/89/800654-60  
Fax: +49/89/800654-69

Email: mail@cde-info.de  
www.cde-info.de